Deuda Corporativa

Elaborado por: Stephany Ramírez

Pizarra

Colocaciones Recientes del 7 al 11 de Diciembre

Emisor	Ticker de Pizarra / ISIN	T.V.	Sector	Cierre de Libro	Fecha de Emisión	Plazo (años)	Monto a Colocar (mdp)	Tasa / Moneda	Tasa+ Spread	Garantía	Destino de los Recursos	FITCH/ HR/ MOODY´S/ S&P/ VERUM
DEMEX	DMXI 15	91	Finanzas	08-dic-15	10-dic-15	15.0	2,135	Fija/ MXN	8.85%	Garantias del Parque Fólico	Pago de Pasivos	ND/ HR AA /ND / mxAA
GICSA	GICSA 15	91	Construcción	08-dic-15	10-dic-15	3.3	2,500	Fija/MXN	9.08%	Quirografaria	ND	NA/ HR AA- /NA/A/NA
GICSA	GICSA 15-2	91	Construcción	08-dic-15	10-dic-15	7.0	2,500	Variable/ MXN	TIIE28+275pb=6.10%	Quirografaria	ND	NA/ HR AA- /NA/A/NA
TV5	TV5 15	91	Medios y Telecomunicacione	08-dic-15	10-dic-15	15.0	750	Variable/MXN	TIIE28+315pb=6.49%	51% acciones de CTT	Pago de Pasivos	NA/HR AA/NA/NA/AA
BSANT	BSANT 15	91	Finanzas	09-dic-15	10-dic-15	3.0	3,000	Variable/MXN	TIIE28+18pb=3-54%	Quirografaria	Mejora Perfil de Liquidez	AAA(mex)/ND/Aaa.mx/NA/NA
SICREA	SCRECB 12	91	Finanzas	11-dic-15	15-dic-15	1.1	300	Variable/MXN	TIIE28+160pb=4.96%	Quirografaria	ND	AAA(mex)/NA/NA/mxAAA/NA

T.V.- Tipo de Valor. La Tasa y Spread son de colocación.Reapertura.INFE.-Infraestructura Física Educativa

Fuente: Monex con Información de BMV.

Próximas Colocaciones del 14 al 18 de Diciembre

Emisor	Ticker de Pizarra /ISIN	T.V.	Sector	Cierre de Libro	Fecha de Emisión	Plazo (años)	Monto a Colocar (mdp)	Tasa/ Moneda	Tasa +Spread	Garantía	Destino de los Recursos	FITCH/ HR/ MOODY´S/ S&P/VERUM
CREAL	CREAL 15	91	Finanzas	14-dic-15	15-dic-15	2.3	2,500	Variable/ MXN	TIIE28+pb	Quirografaria	Capital de Trabajo	NA/ HR A+/ NA/ mxA+
COPEXA	COPEXACB 15U	91	Infraestructura	15-dic-15	ND-ND-15	23.5	1,470	Fija/ UDIS	ND	Quirografaria	Pago Crédito Bancario	NA/ND/NA/ND/NA
ARCONCB	ARCONCB 15-2	91	Infraestructura	ND-ND-15	ND-ND-15	20.0	7,000	Fija/MXN	ND	Quirografaria	ND	ND/ HR AAA /ND / ND
BCOBX	BCOBX+ 15	94	Finanzas	ND-ND-15	ND-ND-15	3.0	1,000	Variable/MXN	TIIE28+pb	Quirografaria	ND	A(mex)/ HR A/ NA/NA
SORIANA	SORIANA 15	91	Consumo	ND-ND-15	ND-ND-15	5.0	10,000	Variable/ MXN	TIIE28+pb	Quirografaria	ND	ND/ HR AA/ NA/ NA
VASCONIA	VASCONI 15	91	Consumo	ND-ND-15	ND-ND-15	5.0	350	Variable/ MXN	TIIE28+pb	Quirografaria	ND	A(mex)/ HR A+/ NA/NA /NA
MINERA AUTLAN	ND	91	Industrial	ND-ND-ND	ND-ND-ND	ND	ND	ND	ND	ND	ND	ND / ND / ND /ND
PLANFIA	PLANFCB ND	91	Finanzas	ND-ND-ND	ND-ND-ND	ND	ND	ND	ND	ND	ND	ND / ND / ND /ND

ND=Información No Disponible. NA=No Aplica. T.V.- Tipo de Valor. 94=Bonos Bancarios. *.**Monto en Conjunto

Fuente: Monex con Información de BMV y CNBV.

Cronograma de Emisiones

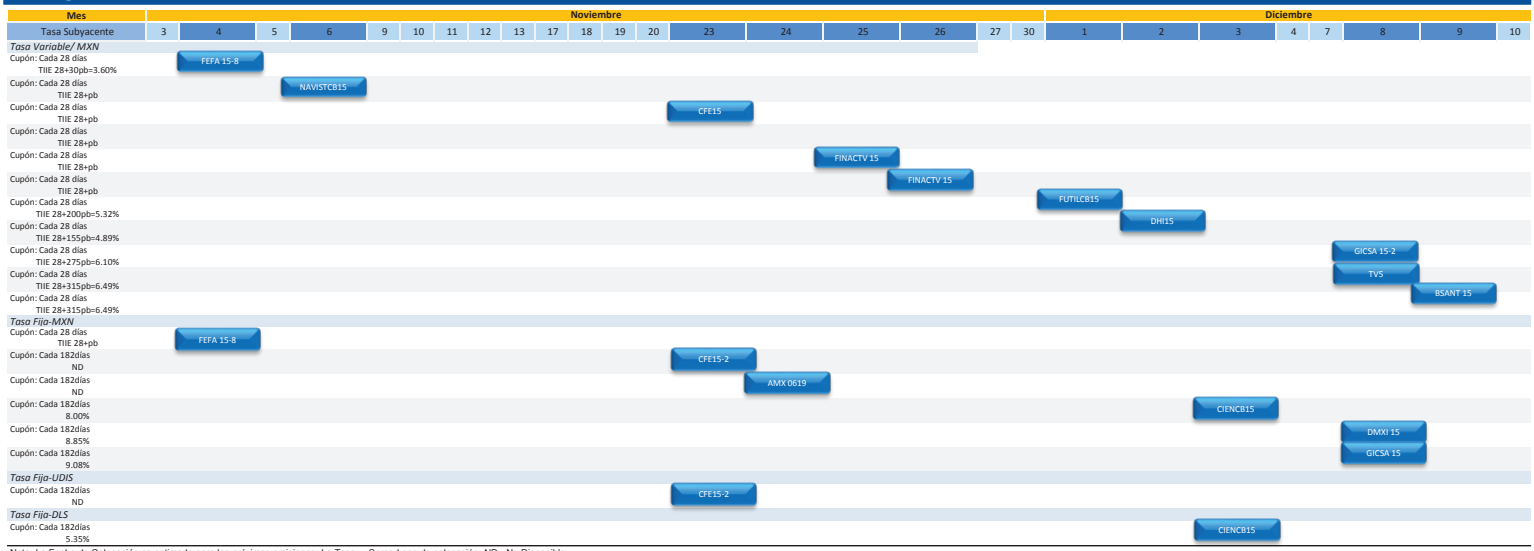

Nota: La Fecha de Colocación es estimada para las próximas emisiones. La Tasa y Spread son de colocación. ND= No Disponible.

Fuente: Monex con información de BMV y CNBV.

Calificaciones

Emisora	Ticker de Pizarra	Sector	Calificadora	Asignación	Mantiene	Retira	Cambio	Calificación	Perspectiva	Escala Local Actual	Escala Local Previa	Escala Inter. Actual	Escala Inter. Previa	Perspectiva Actual	Perspectiva Previa
ABA SEGUROS	ABA SEGUROS	Finanzas	S&P		✓			●	●	mxAAA	mxAAA			Estable	Estable
ABENGOA	ABENGOA	Finanzas	Moody´s					●	●	C	Caa2				
AGUSCALIENTES, AGS.	AGUSCALIENTES, AGS.	Estados y Municipios	Moody´s		✓		↑	●	●	Aa2.mx	Aa2.mx			Estable	Negativa
ALLIANZ MEXICO	ALLIANZ MEXICO	Finanzas	S&P		✓			●	●	mxAAA	mxAAA	A	A	Estable	Estable
ARA	ARA	Construcción	S&P		✓		↑	●	●	mxA	mxA			Estable	Negativa
CIOSA	CIOSA	Industria	HR			✓		●	●		HR A				Estable
CORPORACIÓN LINDLEY	CORPORACIÓN LINDLEY	Bebidas	S&P				↑	●				BBB	BB+		
CULIACAN,SIN	CULIACAN,SIN	Estados y Municipios	Fitch		✓			●	●	BBB(mex)	BBB(mex)			Estable	Estable
CRÉDITO AFIANZADOR	CRÉDITO AFIANZADOR	Finanzas	Fitch		✓			●	●	AA-(mex)	AA-(mex)			Estable	Estable
ELEKTRA	ELEKTRA 13	Consumo	HR		✓			●	●	HR AA	HR AA			Estable	Estable
ELEKTRA	ELEKTRA 14	Consumo	HR		✓			●	●	HR AA	HR AA			Estable	Estable
FEMSA	FEMSA	Bebidas	Fitch		✓			●	●	AAA(mex)	AAA(mex)	A	A	Estable	Estable
FREZAC	FREZAC 05	Infraestructura	HR		✓			●	●	HR AAA	HR AAA			Estable	Estable
GANACB	GANACB 11U	Infraestrctura	HR		✓			●	●	HR AAA	HR AAA			Estable	Estable
IJETCB	IJETCB 12	Servicios	HR		✓			●	●	HR AA-	HR AA-			Estable	Estable
MORELIA,MICH	MORELIA,MICH	Estados y Municipios	S&P		✓			●	●	mxA+	mxA+			Estable	Estable
METROCB	METROCB 04U	Finanzas	Fitch		✓			●	●	A(mex)	A(mex)			Estable	Estable
METROCB	METROCB 06U	Finanzas	Fitch		✓			●		CC(mex)	CC(mex)				
METROCB	MTROCB 07U	Finanzas	Fitch				↓	●		CC (mex)	CCC(mex)				
MTROCB	MTROCB 08U	Finanzas	Fitch		✓			●		C(mex)	C(mex)				
MTROFCB	MTROCB 08	Finanzas	Fitch		✓			●		AA(mex)	AA(mex)				
OAXACA	OAXACA 11	Estados y Municipios	HR		✓			●	●	HR AAA	HR AAA			Estable	Estable
SAN ANDRÉS TUXTLA, VERACRUZ	SAN ANDRÉS TUXTLA, VERACRUZ	Estados y Municipios	HR		✓			●	●	HR BB+	HR BB+			Estable	Estable
SAPAL	SAPAL	Servicios	Fitch		✓			●	●	AA+(mex)	AA+(mex)			Estable	Estable
SOFIHAA	SOFIHAA	Finanzas	Fitch		✓			●	●	BBB-(mex)	BBB-(mex)			Estable	Estable
ZINCATEPEC,EDO.MEX	ZINCATEPEC,EDO.MEX	Estados y Municipios	Fitch		✓			●	●	BBB-(mex)	BBB-(mex)			Estable	Estable

Fuente: Monex con Información de la BMV y CNBV.

Anuncio a los Inversionistas de la Semana del 14 de Diciembre

Emisora	Ticker de Pizarra	Sector	Frecuencia de Cupón (días)	Cupón	Cupones por cobrar	Pago de Cupón	Fecha de Amortización
AXO	AXO 14	Consumo	27	13	52	14-dic-15	09-dic-19
COMPARTAMOS	COMPART 11	Finanzas	27	55	10	14-dic-15	19-sep-16
FSHOP	FSHOP 15	Fibras	27	6	59	14-dic-15	22-jun-22
FUNO	FUNO 13	Fibras	4	182	46	14-dic-15	10-jun-19
FUNO	FUNO 13-2	Fibras	4	182	16	14-dic-15	04-dic-23
HSBC	HSBC 08-2	Finanzas	27	91	159	14-dic-15	01-nov-28
MOLYMET	MOLYMET 13-2	Industrial	28	36	29	14-dic-15	05-mar-18
RCENTRO	RCENTRO 14	Medios y Telecomunicaciones	27	15	50	14-dic-15	15-oct-19
VALLARRE	VALARRE 12	Finanzas		48	17	14-dic-15	03-abr-17
ACOSTCB	ACOSTCB 15	Infraestrctura	30	9	196	15-dic-15	15-feb-35
BNTECB	BNTECB 07	Finanzas	28	98	264	15-dic-15	15-may-37
BNTECB	BNTECB 07-2	Finanzas	28	98	264	15-dic-15	15-may-37
FICCB	FICCB 08	Infraestructura	183	15	38	15-dic-15	16-jun-36
FICCB	FICCB 08U	Infraestructura	183	16	38	15-dic-15	16-jun-36
FICCB	FICCB 09	Infraestructura	28	74	37	15-dic-15	16-dic-19
FICCB	FICCB 09U	Infraestructura	183	13	5	15-dic-15	16-dic-19
FINAECB	FINAECB 15	Finanzas	28	10	39	15-dic-15	15-feb-19
GDFCB	GDFCB 06	Estados y Municipios	28	118	3	15-dic-15	09-feb-16
PEMEX	PEMEX 11	Industrial	28	62	4	15-dic-15	08-mar-16
VWBANK	VWBANK 14	Finanzas	28	13	40	15-dic-15	11-dic-18

Fuente: Monex con Información de CNBV y Valmer

Vencimientos de la Semana del 14 al 18 de Diciembre

Emisora	Ticker de Pizarra / ISIN	T.V.	Sector	Fecha de Amortización
BACOMER	BACOMER 15033	F	Finanzas	14-dic-15
BANSAND	BANSAND 151214	F	Industrial	14-dic-15
BANSAN	BANSAN D15289	F	Finanzas	14-dic-15
BANSAN	BANSAN D15296	F	Finanzas	14-dic-15
BINTER	BINTER 15020	F	Finanzas	14-dic-15
BINVEX	BINVEX D15141	F	Finanzas	14-dic-15
BMONEX	BMONEX 15630	F	Finanzas	14-dic-15
BMONEX	BMONEX 15633	F	Finanzas	14-dic-15
BMONEX	BMONEX 15634	F	Finanzas	14-dic-15
HSBCMX	HSBCMX 15009	F	Finanzas	14-dic-15
AFIRME	AFIRME 15501	I	Finanzas	14-dic-15
BACMEXT	BACMEXT 15501	I	Finanzas	14-dic-15
BACOMER	BACOMER 15501	I	Finanzas	14-dic-15
BACTINV	BACTINV 15501	I	Finanzas	14-dic-15
BAINVEX	BAINVEX 15501	I	Finanzas	14-dic-15
BANOBRA	BANOBRA 15501	I	Finanzas	14-dic-15
BANORTE	BANORTE 15501	I	Finanzas	14-dic-15
BANREG	BANREG 15501	I	Finanzas	14-dic-15
BANSAN	BANSAN 15501	I	Finanzas	14-dic-15
BANSI	BANSI 15501	I	Finanzas	14-dic-15
BARCAP	BARCAP 15501	I	Finanzas	14-dic-15
BMULTIV	BMULTIV 15501	I	Finanzas	14-dic-15
NAFIN	NAFIN 15501	I	Finanzas	14-dic-15
UCACSA	UCACSA 15501	I	Finanzas	14-dic-15
BMONEX	BMONEX C15781	J	Finanzas	14-dic-15
BMONEX	BMONEX C15782	J	Industrial	14-dic-15
BMONEX	BMONEX C15783	J	Finanzas	14-dic-15
BMONEX	BMONEX C15784	J	Finanzas	14-dic-15
BMONEX	BMONEX C15785	J	Finanzas	14-dic-15
BMONEX	BMONEX C3492D	J	Finanzas	14-dic-15
BMONEX	BMONEX C3493D	J	Finanzas	14-dic-15
BMONEX	BMONEX C3494D	J	Finanzas	14-dic-15
MABEA34	MABEA34 151215	D2	Industrial	15-dic-15
BANSAN	BANSAN D15283	F	Finanzas	15-dic-15
BBASE	BBASE 15006	F	Industrial	15-dic-15
BINTER	BINTER 15022	F	Finanzas	15-dic-15
BINVEX	BINVEX D15145	F	Finanzas	15-dic-15
BMONEX	BMONEX 15619	F	Finanzas	15-dic-15
BMONEX	BMONEX 15626	F	Finanzas	15-dic-15
BMONEX	BMONEX 15635	F	Finanzas	15-dic-15
BMONEX	BMONEX 15636	F	Finanzas	15-dic-15
BMONEX	BMONEX 15637	F	Finanzas	15-dic-15
BMONEX	BMONEX 15639	F	Finanzas	15-dic-15
BMONEX	BMONEX 15640	F	Finanzas	15-dic-15
BACMEXT	BACMEXT 15502	I	Finanzas	15-dic-15
BACTINV	BACTINV 15502	I	Finanzas	15-dic-15
BANOBRA	BANOBRA 15502	I	Finanzas	15-dic-15
BINTER	BINTER 15502	I	Finanzas	15-dic-15
BMULTIV	BMULTIV 15502	I	Finanzas	15-dic-15
NAFIN	NAFIN 15502	I	Finanzas	15-dic-15
BMONEX	BMONEX C15764	J	Finanzas	15-dic-15
BMONEX	BMONEX C15786	J	Finanzas	15-dic-15
BMONEX	BMONEX C15787	J	Finanzas	15-dic-15
BMONEX	BMONEX C3495D	J	Finanzas	15-dic-15
BSAN	BSAN S00676	J	Finanzas	15-dic-15
TV5	TV5 09	91	Finanzas	16-dic-15
TV5	TV5 11	91	Finanzas	16-dic-15
#¡REF!	BMONEX 15641	F	Finanzas	16-dic-15
BMONEX	BMONEX 15642	F	Finanzas	16-dic-15
BMONEX	BACMEXT 15503	I	Finanzas	16-dic-15
BMONEX	BACTINV 15503	I	Finanzas	16-dic-15
BACMEXT	BAM 15503	I	Finanzas	16-dic-15
BACTINV	BANOBRA 15503	I	Finanzas	16-dic-15
BAM	BANSI 15503	I	Finanzas	16-dic-15
BANOBRA	NAFIN 15503	I	Finanzas	16-dic-15
BANSI	SHF 15503	I	Finanzas	16-dic-15

T.V= Tipo de Valor,I=PRLVS,F= Certificados de Depósito Tc. Fix, J= Bonos Bancarios de Desarrollo.

Vencimientos de la Semana del 14 al 18 de Diciembre

Emisora	Ticker de Pizarra / ISIN	T.V.	Sector	Fecha de Amortización
BACOMER	BACOMER C5277	J	Finanzas	16-dic-15
BMONEX	BMONEX C15768	J	Finanzas	16-dic-15
BMONEX	BMONEX C15788	J	Finanzas	16-dic-15
BMONEX	BMONEX C3496D	J	Finanzas	16-dic-15
BMONEX	BMONEX C3497D	J	Finanzas	16-dic-15
SHF0002	SHF0002 151217	6U	Finanzas	17-dic-15
CFEGCB	CFEGCB 11	95	Industrial	17-dic-15
BANAMEP	BANAMEP 151217	F	Finanzas	17-dic-15
BANORTE	BANORTE 15004	F	Finanzas	17-dic-15
BANORTE	BANORTE 15005	F	Finanzas	17-dic-15
BANSANP	BANSANP 151217	F	Finanzas	17-dic-15
BANSAN	BANSAN D15286	F	Finanzas	17-dic-15
BANSAN	BANSAN D15288	F	Finanzas	17-dic-15
BANSI	BANSI 15009	F	Finanzas	17-dic-15
BMONEX	BMONEX 15075D	F	Finanzas	17-dic-15
BMONEX	BMONEX 15076D	F	Finanzas	17-dic-15
BACMEXT	BACMEXT 15504	I	Finanzas	17-dic-15
BACOMER	BACOMER 15504	I	Finanzas	17-dic-15
BACTINV	BACTINV 15504	I	Finanzas	17-dic-15
BANOBRA	BANOBRA 15504	I	Finanzas	17-dic-15
BANSI	BANSI 15504	I	Finanzas	17-dic-15
BINTER	BINTER 15504	I	Finanzas	17-dic-15
BINVEST	BINVEST 15504	I	Finanzas	17-dic-15
BMAS	BMAS 15504	I	Finanzas	17-dic-15
BMIFEL	BMIFEL 15504	I	Finanzas	17-dic-15
BMONEX	BMONEX 15504	I	Finanzas	17-dic-15
BMULTIV	BMULTIV 15504	I	Finanzas	17-dic-15
INTERBA	INTERBA 15504	I	Finanzas	17-dic-15
NAFIN	NAFIN 15504	I	Finanzas	17-dic-15
SHF	SHF 15504	I	Finanzas	17-dic-15
BACOMER	BACOMER C5289	J	Finanzas	17-dic-15
BACOMER	BACOMER C5291D	J	Finanzas	17-dic-15
BMONEX	BMONEX C15789	J	Finanzas	17-dic-15
BMONEX	BMONEX C15790	J	Finanzas	17-dic-15
BMONEX	BMONEX C15791	J	Finanzas	17-dic-15
BMONEX	BMONEX C3499D	J	Finanzas	17-dic-15
BMONEX	BMONEX C3500D	J	Finanzas	17-dic-15
BMONEX	BMONEX C3501D	J	Finanzas	17-dic-15
BMONEX	BMONEX C3502D	J	Finanzas	17-dic-15
BMONEX	BMONEX 15077D	F	Finanzas	18-dic-15
BMONEX	BMONEX 15078D	F	Finanzas	18-dic-15
BMONEX	BMONEX 15631	F	Finanzas	18-dic-15
BSCTIA	BSCTIA 15030	F	Finanzas	18-dic-15
SHF	SHF 15002	F	Finanzas	18-dic-15
BACMEXT	BACMEXT 15505	I	Finanzas	18-dic-15
BACTINV	BACTINV 15505	I	Finanzas	18-dic-15
BANOBRA	BANOBRA 15505	I	Finanzas	18-dic-15
BBASE	BBASE 15505	I	Finanzas	18-dic-15
BMAS	BMAS 15505	I	Finanzas	18-dic-15
BMULTIV	BMULTIV 15505	I	Finanzas	18-dic-15
NAFIN	NAFIN 15505	I	Finanzas	18-dic-15
SHF	SHF 15505	I	Finanzas	18-dic-15
BACOMER	BACOMER C5293	J	Finanzas	18-dic-15
BMONEX	BMONEX C15792	J	Finanzas	18-dic-15
BMONEX	BMONEX C3503D	J	Finanzas	18-dic-15
BMONEX	BMONEX C3504D	J	Finanzas	18-dic-15

Tipo de Valor:I=PRLVS. F= Certficados de

Asambleas con los Inversionistas

Emisora	Ticker de Pizarra	T.V.	Sector	Fecha	Concepto
No Existe Información Disponible					

T.V.- Tipo de Valor .

Fuente: Monex con Información de la CNBV.

Acuerdos con los Inversionistas

Emisora	Ticker de Pizarra	T.V.	Sector	Fecha	Acuerdos
CICB	CICB 08 y 08-2	91	Finanzas	09-dic-15	1) Se anuncia el status que guarda el patrimonio del Fideicomiso y las cotizaciones adicionales sobbre la firma de auditores, cuyo objetivo es la reconcideración de honorarios;2) Se hace conocimiento de la oposición al modificar los poderes otorgados al Administrador Sustituto;3) Se establece Verum cono agencia calificadora de los bonos.
LOMCB	LOMCB 12	91	Infraestrctura	04-dic-15	1) Se tiene por rendido el status en el que se encuentra el Patrimonio del Fideicomiso;2) Informe de la Arrendadora Actinver , en su calidad de Administrador Sustituto.

Fuente: Monex con Información de la CNBV.

Noticias Relevantes

Emisora	Noticias Relevantes
No Existe Información Disponible	

Fuente: Monex con Información de CNBV y BMV .

Dirección de Análisis y Estrategia Bursátil

Carlos A. González Tabares	Director de Análisis y Estrategia Bursátil	T. 5231-4521	crgonzalez@monex.com.mx
Daniela Ruíz Zárate	Analista Económico	T. 5231-0200 Ext. 0019	daruiz@monex.com.mx
Fernando E. Bolaños S.	Gerente de Análisis / Industrial, Petroquímico, Telcos	T. 5230-0200 Ext. 0720	fbolanos@monex.com.mx
J. Roberto Solano Pérez	Analista Bursátil / Construcción, Vivienda y Fibras	T. 5230-0200 Ext. 4451	jrsolano@monex.com.mx
Verónica Uribe Boyzo	Analista Bursátil / Alimentos y Bebidas	T. 5230-0200 Ext. 4782	veuribe@monex.com.mx
Giselle N. Mojica Plascencia	Analista Bursátil	T. 5230-0200 Ext. 4287	gmojica@monex.com.mx
Laura Villanueva Ramírez	Analista Bursátil	T. 5230-0200 Ext. 4768	lvramirez@monex.com.mx
Stephany Ramírez Rojas	Analista Deuda Corporativa	T. 5230-0200 Ext. 4262	sramirezro@monex.com.mx
J. Francisco Caudillo Lira	Analista Técnico Sr.	T. 5231-0016	jcaudillo@monex.com.mx
Astianax Cuanalo Dorantes	Analista Sr. de Sistemas de Información	T. 5230-0200 Ext. 4790	ascuanalo@monex.com.mx

Disclaimer

Nosotros, el Área de Análisis y Estrategia Bursátil, certificamos que las opiniones contenidas en este documento reflejan exclusivamente el punto de vista del analista responsable de su elaboración. Asimismo, certificamos que no hemos recibido, ni recibiremos, compensación alguna directa o indirecta a cambio de expresar una opinión específica de este reporte.

En los últimos doce meses, es posible que Monex Grupo Financiero, S.A. de C.V. y/o las sociedades que forman parte del grupo (en lo sucesivo "Monex"), a través de sus áreas de negocio, haya recibido compensaciones por prestar algún servicio de representación común, financiamiento corporativo, banca de inversión, asesoría corporativa u otorgamiento de créditos bancarios, a emisoras que pueden ser objeto de análisis en el presente informe.

Este reporte está dirigido a la Dirección de Promoción. Las recomendaciones reflejan una expectativa de comportamiento de la acción contra su mercado de referencia y en un plazo determinado. Este comportamiento puede estar explicado por el valor fundamental de la compañía, pero también por otros factores. El cálculo del valor fundamental realizado se basa en una combinación de una o más metodologías generalmente aceptadas en los análisis financieros, y que pueden incluir, entre otras, análisis de múltiplos, flujos de efectivo descontados, análisis por partes o alguna otra que aplique al caso particular que se esté analizando. Sin perjuicio de lo que antecede, podrían tener más peso otros factores, entre los que se encuentran el flujo de noticias, momento de beneficios, fusiones y adquisiciones, el apetito del mercado por un determinado sector, entre otros; estos factores pueden llevar a una recomendación opuesta a la indicada solamente por el valor fundamental y su comparación directa con la cotización.

Nuestra política de recomendación contempla los siguientes escenarios: Compra.- Cuando el rendimiento esperado de la acción supere en más del 5% el rendimiento esperado del IPyC; Mantener.- Cuando el rendimiento esperado de la acción se ubique entre el ± 5% el rendimiento esperado del IPyC; Venta.- Cuando el rendimiento esperado de la acción sea inferior en más del 5% el rendimiento esperado del IPyC.

El presente documento fue elaborado por Monex con información pública obtenida de fuentes consideradas como fidedignas, sin embargo no existe garantía, explícita o implícita, de su confiabilidad, por lo que Monex no ofrece ninguna garantía en cuanto a su precisión o integridad. El inversionista que tenga acceso al presente documento debe ser consciente de que los valores, instrumentos o inversiones a que el mismo se refiere pueden no ser adecuados para sus objetivos específicos de inversión, su posición financiera o su perfil de riesgo. El contenido de este mensaje no constituye una oferta, invitación o solicitud de Monex para comprar, vender o suscribir ninguna clase de valores o bien para la realización de operaciones específicas. Monex no asume, ni asumirá obligación alguna derivada del contenido del presente documento, por lo que ningún tercero podrá alegar un daño, perjuicio, pérdida o menoscabo en su patrimonio derivado de decisiones de inversión que hubiese basado en este documento. Las opiniones aquí expresadas sólo representan la opinión del analista y no representan la opinión de Monex ni de sus funcionarios. Los empleados de las áreas de promoción, operación, directivos o cualquier otro profesional de Monex, podrían proporcionar comentarios de mercado, verbalmente o por escrito a los clientes que reflejen opiniones contrarias a las expresadas en el presente documento. Inclusive, Monex o cualquiera de sus promotores, operadores, afiliadas o personas relacionadas podrían realizar decisiones de inversión inconsistentes con las opiniones expresadas en el presente documento.

Las categorías de los boletines, su descripción y periodicidad; se muestran a continuación:

Nombre del Boletín	Descripción	Periodicidad
A la Apertura	Documento diario que se manda previo a la apertura del mercado, que comenta cómo se encuentra Asia y Europa y cómo se espera que abran en México y EUA.	Diaria
Bursómetro	Documento diario que se envía a media sesión, y comenta muy brevemente el comportamiento del mercado accionario, así como las variaciones de las acciones más movidas.	Diaria
Diario Monex	Documento que comenta el comportamiento de los mercados después del cierre (tasas, tipos de cambio, mercado accionario).	Diaria
DiVisor de Cambios	Documento diario que se manda a media sesión, y comenta muy brevemente el comportamiento del mercado de divisas y señala los respectivos tipos de cambio.	Diaria
Dos por Uno	Documento que ofrece oportunas ideas de inversión de diferentes activos (compra/venta) donde coincide la recomendación de análisis fundamental y análisis técnico.	Variable
El Táctico	Documento periódico (no necesariamente diario) que señala algunas ideas de inversión (oportunidades) basadas en su comportamiento gráfico.	Variable
Enciclopedia Bursátil	Temas del mercado de valores, económicos y financieros, donde se brinda una explicación clara y breve de conceptos que puedan ser de interés para el inversionista.	Variable
Internacional	Análisis bursátil y fundamental de mercados y emisoras internacionales	Variable
Kaleidoscopio	Documento diario que señala en gráficas las tendencias esperadas de un grupo de emisoras e índices accionarios.	Diaria
Nota de Divisas	Perspectiva sobre el peso dólar, o alguna otra divisa para el corto, mediano y largo plazo, de acuerdo a la información más reciente relacionada con temas económicos.	Variable
Nota de Empresa	Información sobre perspectivas, acontecimientos recientes, o un tema coyuntural de la empresa o del sector.	Variable
Nota Económica	Esta tipo de notas contienen información detallada sobre la publicación de datos económicos y una conclusión sobre nuestras perspectivas.	Variable
Números y Estadísticas	Análisis estadístico de diferentes temas relacionados con los mercados financieros.	Variable
Pron. Eco. y Fin.	Pronósticos MENSUALES de divisas, tasas e inflación	Mensual
Reporte Bursátil	Análisis y comentarios sobre el mercado accionario, comportamiento y expectativas del IPyC, dividendos.	Variable
Reporte Mensual	Proporcionar la perspectiva del área de análisis sobre el tema económico relevante del mes, publicado el último día de mes	Mensual
Reportes Financieros	Documentos que presentan estimados y comparativos preliminares para las principales emisoras del mercado accionario.	Trimestral
Rumbo Económico	Documento que señala la publicación de datos económicos y cómo se comparan respecto a lo que esperaba el consenso, con una breve explicación.	Variable
Semanal de deuda	Análisis del mercado de deuda local	Semanal